

- Hematología





Curso virtual: Gestión Integral en el Laboratorio de Hematología: Enfoque Clínico y en Control de Calidad.

- Intensidad horaria: 74h



Tabla de **CONTENIDOS**

Pág.

- 4** Generalidades
- 5** ¡Nuestra metodología!
- 6** Contenido académico
- 7** Profesores
- 12** ¡Importante!
- 13** Política de descuento

¡Inscríbete aquí!

Propuesta de valor:



Una vez culminado el curso, el participante obtendrá el conocimiento en la interpretación de líneas celulares, correlación con los parámetros de la biometría hemática y herramientas de calidad analítica para ser utilizadas en el trabajo de rutina en hematología.

Objetivo general:



Proporcionar y fortalecer herramientas teórico - prácticas para la implementación de esquemas de control y gestión de calidad en el Laboratorio de Hematología con un enfoque clínico que logre impactar positivamente la seguridad del paciente y que permita la toma de decisiones basadas en evidencia objetiva.

Objetivo específicos:



- Establecer aspectos generales en la interpretación de líneas celulares.
- Verificar los intervalos biológicos de referencia (IBR) y valores críticos en el laboratorio de hematología
- Establecer las herramientas para la verificación de métodos analíticos en el Laboratorio de Hematología CLSI H26
- Identificar los parámetros para el análisis de la evaluación interna y externa de la calidad en pruebas de hematología.



ANNAR
TRAINING

Programa cien por ciento (100%) virtual asincrónico. El programa está dividido en 2 módulos en los que se desarrollan 9 capítulos, cada capítulo con una intensidad horaria de 8 horas semanales y un taller de aplicación, para un total de 74 horas.

Se realizarán las siguientes actividades:

- **Actividades de aprendizaje:** Video conferencia o lecturas preparadas por cada uno de los profesores.
- **Actividades de refuerzo para el aprendizaje:** Lecturas adicionales de refuerzo para profundizar en los conceptos, talleres, foros, evaluaciones.
- **Taller de Aplicación:** “Casos de aplicación y análisis de control de calidad en Hematología”. Este taller se realiza al finalizar el curso virtual asincrónico, bajo la modalidad online con la herramienta Microsoft TEAMS, es un espacio para poner en practica lo aprendido durante el curso virtual.

El participante ingresa a la plataforma virtual y realiza sus actividades de aprendizaje y evaluación en un plazo máximo de una semana para cada sesión. Las actividades son retroalimentadas y cuentan con el apoyo del tutor de aula en la plataforma virtual.

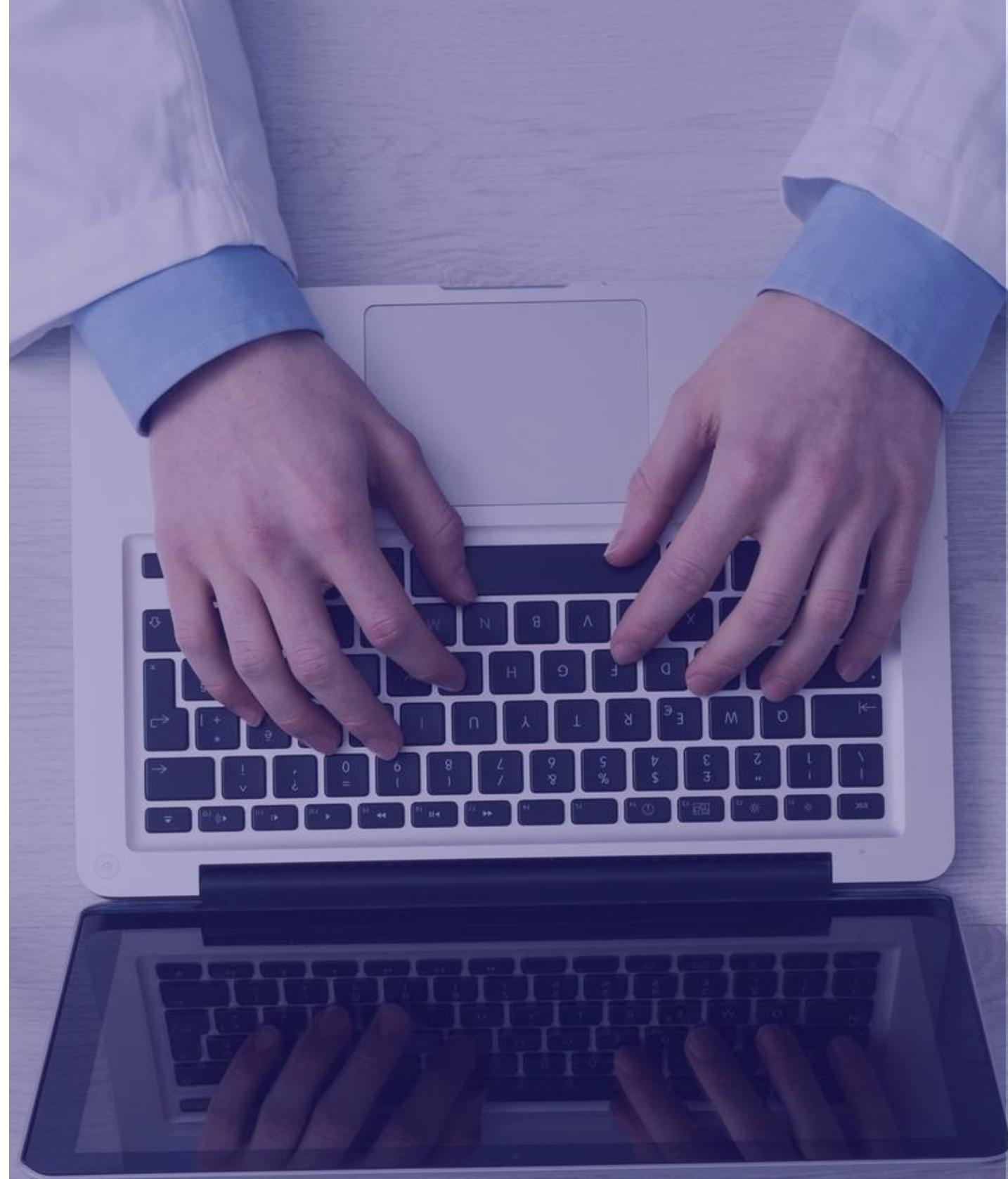

¡Nuestra Metodología!

Contenido académico:



Módulo No. 1

- Aspectos generales de la interpretación de las líneas celulares.
- Correlación de los parámetros de la biometría hemática (pancitopenia, leucocitosis, trombocitosis)
- Casos clínicos: Células inmaduras (hematología especializada)
- Cómo establecer y/o verificar los intervalos biológicos de referencia (IBR) en el laboratorio de hematología.
- IBR y valores críticos.



Módulo No.2

- Verificación de métodos analíticos en el laboratorio de hematología CLSI H26.
- Control de calidad interno/interlaboratorial.
- Experiencia de éxito: QCP.
- Control de calidad externo.



ANNAR
TRAINING

Profes a cargo



ANNAR
TRAINING



**Magda Milena Romero Ríos, Esp
Gte. ANNAR Health Technologies**

Bacterióloga, especialista en gerencia integral de servicios de salud y en Administración y sistemas de gestión de la calidad, experiencia en coordinación y asesoramiento de calidad en laboratorios clínicos. Diplomado en ISO 15189:2012 Acreditación Laboratorios Clínicos. Auditor interno ISO 9001; 14001 Y OHSAS 18001. Gerente de línea de Calidad ANNAR Health Technologies.



Patricia Fandiño Cardona, Esp
Esp. ANNAR Health Technologies

Bacterióloga, especialista en Hematología y manejo de Banco de Sangre; con experiencia en el asesoramiento en dispositivos médicos técnicas y control de calidad del área de hematología y coagulación.

¡Importante!

Política de certificación:

Se otorgará certificado a quienes hayan participado satisfactoriamente en un mínimo del 80% de las actividades programadas en la plataforma virtual, presentar y obtener un resultado superior al 80% en las evaluaciones de cada módulo.

Inversión: \$ 1.000.000 + IVA

Apertura y fecha de inicio: La apertura y la fecha de inicio del programa dependerá del mínimo número de inscritos, establecido por ANNAR.

Fecha prevista: 6 de julio/2021

Forma de pago:

- Efectivo, tarjeta de crédito, tarjeta débito.
- Pago de contado

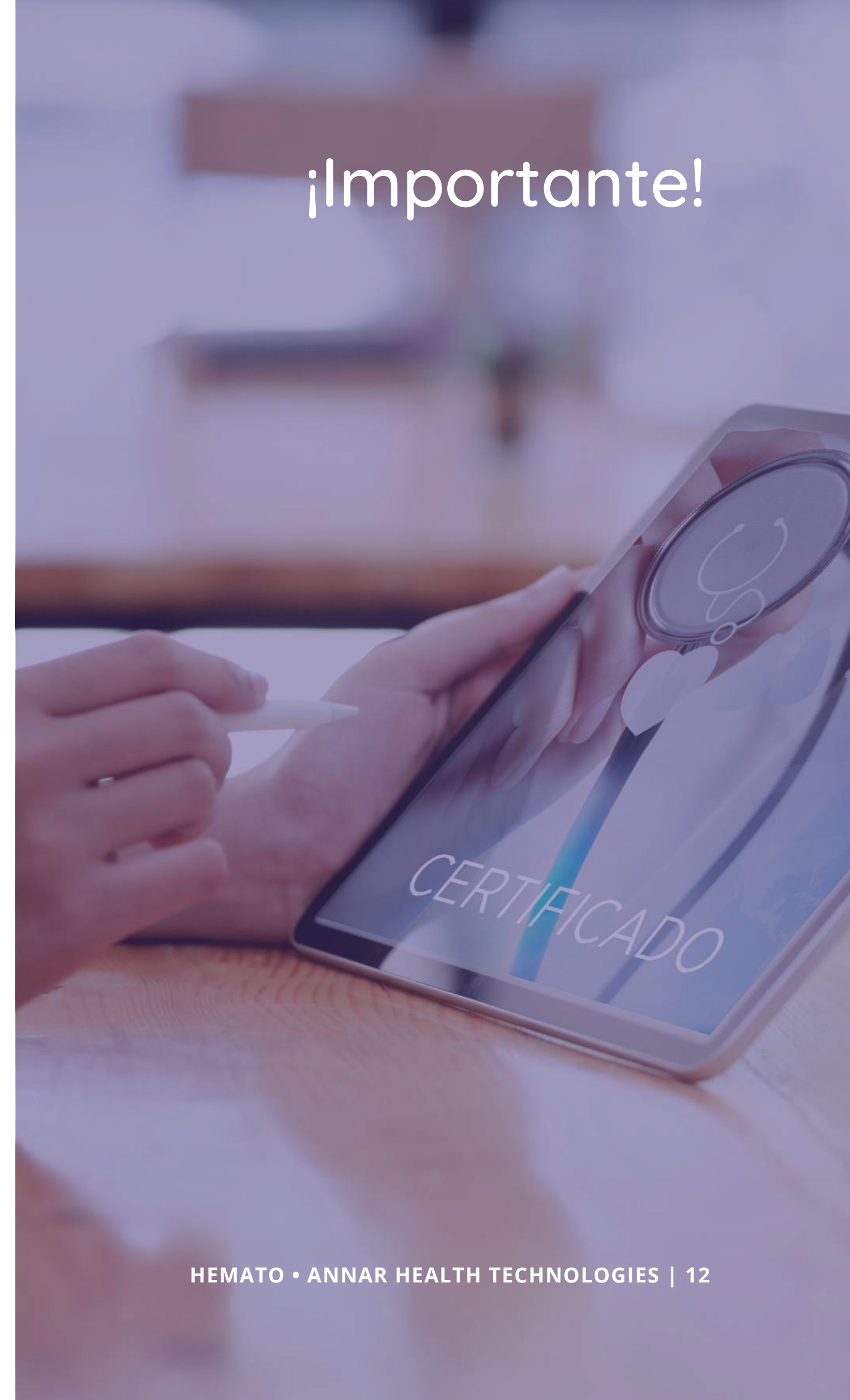

Política de descuento:



1. Condiciones de descuento:

Grupos:

15% de descuento para grupos de tres y hasta cinco participantes de una misma entidad.

20% de descuento para grupos de más de cinco participantes de una misma entidad.

Otros participantes:

20% de descuento a los participantes en las actividades de educación continua en el tercer diplomado/curso virtual realizado consecutivamente.

Pronto pago:

4% de descuento por pronto pago. Este descuento es acumulable con los descuentos anteriormente mencionados. Este tipo de descuento se aplicará únicamente en los casos en que el participante realice el pago del valor total de su inscripción con 30 días calendario de anterioridad al inicio del evento. Este descuento aplica para pago en efectivo, débito o tarjeta de crédito.

Política de descuento:



2. Consideraciones generales:

- Estos descuentos no son acumulables, salvo cuando la condición está expresamente establecida.
- Los descuentos concedidos a afiliados de otras entidades se otorgarán siempre y cuando exista un convenio vigente con la entidad correspondiente.
- Estos descuentos se podrán ampliar a afiliados de otras entidades con las que se suscriban convenios de similar naturaleza.
- Los descuentos se harán efectivos una vez el participante acredite la vinculación que le da dicho derecho.
- En caso de no otorgarse el descuento al momento del pago de la inscripción del diplomado, el descuento no será reembolsable ni acumulable para otros pagos



3. Abonos y reembolsos

Por concepto de inscripciones a cursos o diplomados de educación continua, no se realizarán reembolsos de dinero recaudado por ANNAR Health Technologies. Solamente, se podrá solicitar el abono del valor pagado por la inscripción cuando se solicite por escrito con al menos 3 días de anticipación al inicio de un curso o diplomado, este abono podrá ser utilizado únicamente por el participante o entidad a la que le fue aprobado, para ser aplicado a cualquier curso o diplomado de educación continua que ofrezca ANNAR Health Technologies; en caso de aplicarse a un programa de menor valor, no se realizará reembolso de la diferencia. Igualmente, si la nueva inscripción tiene un valor mayor al abono, se procederá al cobro de la diferencia. La vigencia del abono será máxima de un año, contado a partir de la fecha de aprobación de este.

En caso de que un curso o diplomado no se pueda abrir, debido a una circunstancia de fuerza mayor, se procederá a reembolsar el 100% del dinero recaudado por concepto de inscripción; en esta circunstancia, será posible solicitar abono de la inscripción a otro programa de acuerdo con las condiciones anteriormente expuestas.

¡Inscríbete aquí!

Para dudas o inquietudes escríbenos a:

adbio-qc@annardx.com



ANNAR
TRAINING

Síguenos en nuestras redes sociales:

